

Gesamtschule Weilerswist

Geschäftsverteilungsplan im Schuljahr 2024-25



| Teams Sprecher:innen | Fachkonferenzen / Vorsitz | | | Funktionen | Organisation | Koordination | Ganztag |
|---|--|--------------------------------|-------------------------------------|-------------------------------------|---------------------------------|---------------------------|--------------------------------|
| | I | II | III | | | | |
| Team 5 LÜN | Englisch STK/HEI | Deutsch DCH / BUK | Arbeitslehre STR (STR,BND,REI) | Lehrendenrat HFL/SCA/KNE/LEU/KAI | Vertretung DCH/N.N. | Schulbücher KNE | Mensa Kartoffel-Catering |
| Team 6 WEF | Mathematik RÖT/BUC | Naturwissenschaften LEU/HFL | Gesellschaftslehre RIT/MÜL | SV-Lehrkräfte Wahl | UV / Stundenplan stv. SL | Öffentlichkeit ARE/LAN | |
| Team 7 KAR | Latein RET/GRI | Psychologie BUC/SPE | Religionslehre GOL/KOH | Beratung GER/STK/LIS/N.N. | Sekretariat DOB/LOE/MSC/WIL | Int. Kontakte N.N. | offene Angebote: |
| Team 8 HFL | Spanisch TSO/N.N. | Französisch MAG/N.N. | Darstellen und Gestalten RHD/STA | Förderverein HNN/RET | Hausmeister VOR/WOL | Zirkus FOK/STÜ/SCY | Schülercafé BND/CYR |
| Team 9 KAI | Kunst KAI/KEA | Informatik BOS/KNE | Sport KLE/WEG | | IT-Support Croé/Stöll/Gehrke | Feste HNN | Schülerladen LÜN |
| Team 10 STA | Musik KOL/STA | | Philosophie PRE/PET | | | Trainingsraum JAC | Streitschlichter BUK |
| Team OS PES | | | | Inklusion WLO (i.V.) | Insel N.N. | | Schulband STR |
| | Mitglieder der Schulkonferenz Wahl | | | Kurslisten SI IDB | | Medienerziehung KOS | Sport Helfende ARZ/FOK |
| BOB LÜN | stv. Mitglieder der Schulkonferenz Wahl | | | Kurslisten SII WLO | | Berufswahl SII RÖT/KEK | Mediencouts KOS/SND |
| Team SL | Dringlichkeitsausschuss der Schulkonferenz Wahl | | | | | HP / moodle BOS | |
| AL I: N.N. AL II: N.N. AL III: WLO | DL: IDB SLV: N.N SL: STH | | | Beauftragungen: | | Orga DCH/N.N. | Grünes Klassenz. SED |
| | Ansprechpartnerin für Gleichstellungsfragen FLÖ/KAU | | | Sicherheit JAC/STR (+HM) | SII-Jahrgangsstufenleitung: | Förderkonzept N.N. | Offenes Atelier KEA/KAI |
| sonderpädagogische Lehrkräfte ANG/BRM/BRO/GER/EKI/RAU/WOL | Schulscharfes Einstellungsverfahren Wahl | | | Datenschutz BOS | 11: RTG/SCÜ | Ausbildung ABB FLÖ/KAR | Schulsanitätsdienst GRE/GRA |
| Fachkräfte MPT-GL KRA/SUC/WAG | Teilkonferenz der Lehrerkonferenz Wahl | | | Gefahrstoffe LEU | 12: GRI/KOS | E&O-Praktika RÖT/PRE | Medienberatung BOS |
| Schulsozialarbeit SCY | Kriseninterventionsteam im Aufbau | | | Strahlenschutz ARZ | 13: PES/JAC | Praxissemester WLO | Bibliothek Fr. Maas |

Kollegium

Gesamtschule Weilerswist Organigramm I - Aufgaben und Konzepte 2024-25

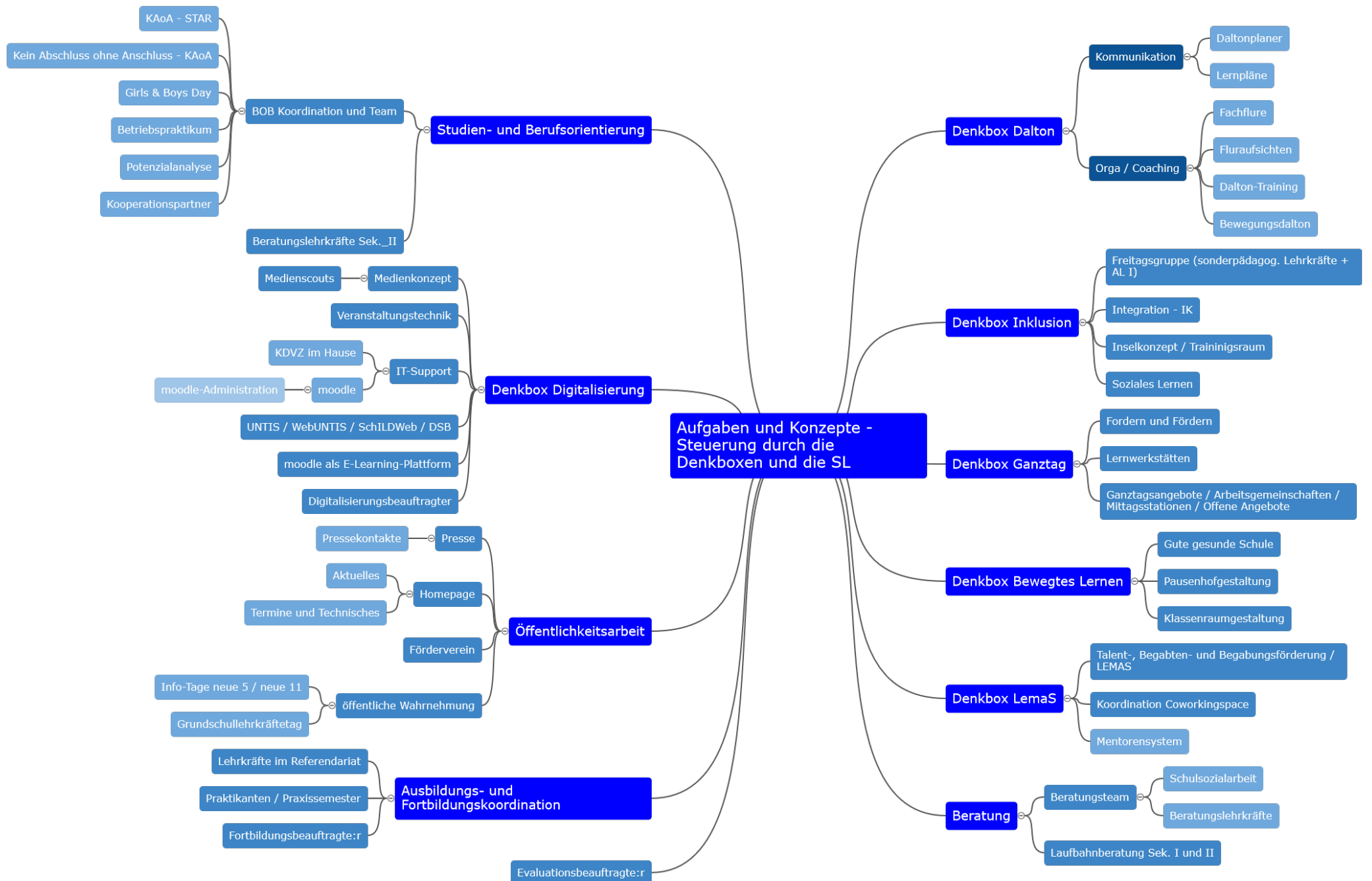

Gesamtschule Weilerswist Organigramm II -

Organisation und Koordination 2024-25

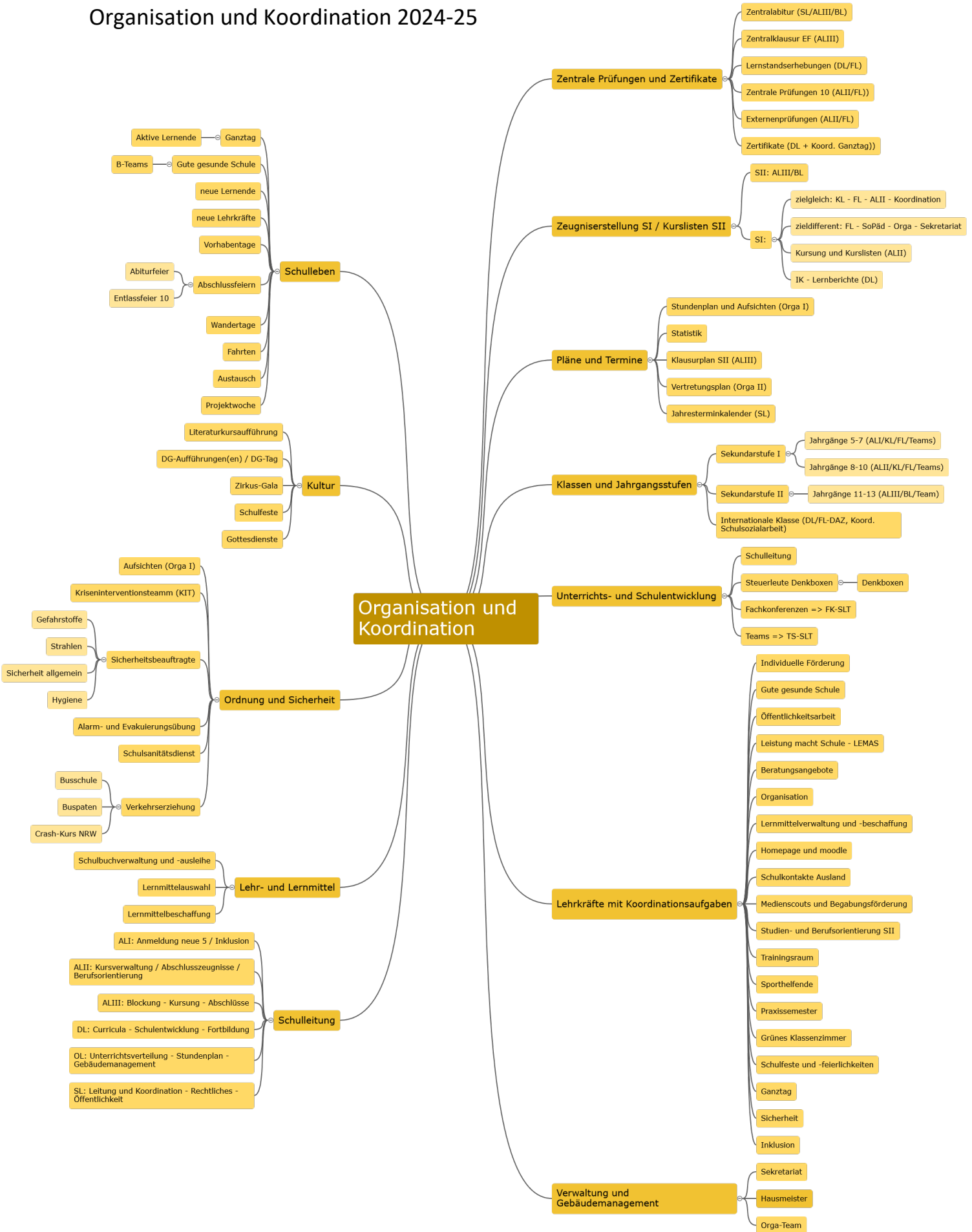

Gesamtschule Weilerswist

Organigramm III - Schulgemeinde / Mitwirkung

